

« ԿԱՐՈՇԻՆԱԿԱՆԻԾ » ՍՊԸ

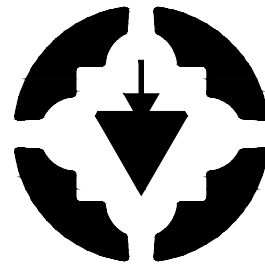

ԱՇԽԱՏԱՆՔԱՅԻՆ ՆԱԿԱԿԻԾ

ԿԵՆՏՐՈՆ ՎԱՐՉԱԿԱՆ ՇՐՋԱՆԻ ՏԱՄԵԾՔՈՒՄ ԴՏԵՎՈՂ ԹՎՈՎ 6  
ԲԱԿԱՅԻՆ ՏԱՄԵԾՔՆԵՐԻ ՎԵՐԱՌՈՐՈՎՈՒՄՆ ՆԱԿԱԴՕՆ-ՆԱԿԱՀԱՇՎԱՅԻՆ  
ՓԱՍՏԱԹՂԹԵՐԻ ԿԱԶՄՈՒՄՆ ԵՎ ՓՈՐՁԱՔՆՆՈՒԹՅԱՆ  
ԷԶՐԱԿԱՑՈՒԹՅԱՆ ՏՐԱՄԱԿՈՒՄՆ ԱՇԽԱՏԱՆՔՆԵՐ

ԿԻՐԷ 1

ԲԲՅՈՒՄՈՎԻ 28-ԻՑ ԸՆԴԵՐԻ ՀԱՄԱԿԻՑ ՏԱՄԵԾ  
(ԻՀ)

ԵՐԵՎԱՆ - 2015

# « ԿԱՌՇԻՆԱԿԱՆԻԾ » ՍՊԸ

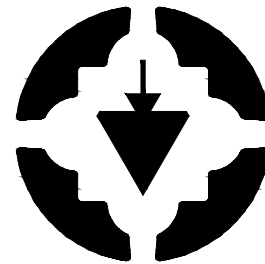

ԼՇԽԱՏԱՆՔԱՅԻՆ ՆԱԿԱՆԻԾ

ԿԵՆՏՐՈՆ ՎԱՐՉԱԿԱՆ ՇՐՋԱՆԻ ՏԱՄԵԾՔՈՒՄ ԴՏԵՎՈՂ ԹՎՈՎ Ե  
ԲԼԿԱՅԻՆ ՏԱՄԵԾՔՆԵՐԻ ՎԵՐԱՆՈՐԱԴԱՆ ՆԱԿԱՆԻԾ-ՆԱԿԱՆՈՒՆԻՑՎԱՅԻՆ  
ՓԱՏՆԱԹՆԹԵՐԻ ԿԱԶՄԱՆ ԵՎ ՓՈՐՁԱԲՆԱԽԻԹՅԱՆ  
ԷԶՐԱԿԱՑՈՒԹՅԱՆ ՏՐԱՄԱԿՐԱՆ ԼՇԽԱՏԱՆՔՆԵՐ  
ԴԻՔ 1  
ԲՅՅՈՒՄՎԻ 28-ՐԻ ՇԵՔԻ ՀԱՄԱԿԻՑ ՏԱՄԵԾ  
(ԴՀ)

ՊԼՏՎԻՍՈՒՄ  
ՊԼՏՎԵՐ

ԿԵՆՏՐՈՆ ՎԱՐՉԱԿԱՆ ՇՐՋԱՆԻ ԼՇԽԱՏԱՆՔԱԶՄ  
N ԷՔ - ՊԼՇՁՔ-15/53

«ԿԱՌՇԻՆԱԿԱՆԻԾ» ՍՊԸ ՏՆՕՔԵՆ /

/ Լ. ԿԱՄԵՂԵՅԱՆ

ՆԴՏ /

/ Կ. ԿԱՄԵՂԵՅԱՆ

ԵՐԵՎԱՆ - 2015

# « ԿԱՐՈՇԻՆԱԿԱՆԻԾ » ՍՊԸ

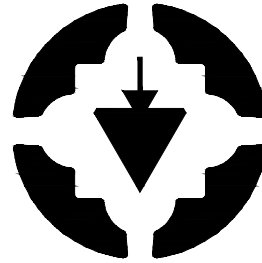

ՆԱԽԱԳԾԻ ԿԱԶՄԸ

1. ԳԻՐՔ N1

ԲԲՅՈՒՄՎԻ 28-րդ ՇՆՔԻ  
ՀԱՄԱԿԱՅ ՏԱՐԱԾՔ (ԿՀ)

2. ԳԻՐՔ N2

ՆԱԽԱՅԱՇԻՎ  
ԿԱԶՄԸ Ի. Տ. N 10 2015Թ,  
ԾԱՎԱԼԹԵՐԹ

ԵՐԵՎԱՆ - 2015

ԳՀ ՀԻՄՆԱԿԱՆ ԼՐԱԿԱԶՄԻ ԱՇԽԱՏԱՆՔԱՅԻՆ ԳԾԱԳՐԵՐԻ ԱՄՓՈՓԱԳԻՐ

ՆՇԱՆԱԿՈՒՄ	ԱՆՎԱՆՈՒՄԸ	ԾԱՆՈԹՈՒԹՅՈՒՆ
ԳԼԽԱՎՈՐ ՀԱՏԱԿԱԳԻԾ		
1	ԸՆԴՀԱՆՈՒՐ ՏՎՅԱԼՆԵՐ, ԲԱՑԱՏՐԱԳԻՐ	
2	ԻՐԱՎԻՃԱԿԻ ՀԱՏԱԿԱԳԻԾ Մ 1:2000 ԳԼԽԱՎՈՐ ՀԱՏԱԿԱԳԻԾ Մ 1:500	
3	ՀԱՏԱԿԱԳԻԾ (ՉԱՓԱԳՐՈՒԹՅՈՒՆ) Մ 1:200	
4	ՀԱՏԱԿԱԳԻԾ Մ 1:200	
5	ԲԱԶՐԻՔ , ՀԱՆԳՈՒՅՑՆԵՐ Մ1:20, ԿՏՐՎԱԾՔՆԵՐ 1-1 և 2-2	
6	ՋՐՈՒՑԱՏԱՐԱՎԱՐ Մ 1:50	
7	ՍԵՂԱՆ, ՆՍՏԱՐԱՆ, ԱՂԲԱՄԱՆ Մ 1:20	

ԸՆԴՀԱՆՈՒՐ ՑՈՒՑՈՒՄՆԵՐ ԵՎ ԲԱՑԱՏՐԱԳԻՐ

1. ԵԼԱԿԵՏԱՅԻՆ ՏՎՅԱԼՆԵՐ՝

- ՀԱՇՎԱՐԿԱՅԻՆ ՍԵՅՄՄԻԿ ԳՈՏԻՆ

- ՔԱՄՈՒ ՃՆՇՄԱՆ ՆՈՐՄԱՏԻՎԱՅԻՆ ԱՐԱԳՈՒԹՅՈՒՆԸ

- ՉՅԱՆ ԲԵՌՆՎԱԾՔԸ

- ՀԱՇՎԱՐԿԱՅԻՆ ՉՄԵՌԱՅԻՆ ՋԵՐՄԱՍՏԻՃԱՆԸ ԴՐՍՈՒՄ

III ԳՈՏԻ (9 ԵՎ ԲԱՐՁՐ ԲԱԼԱՅՆՈՒԹՅԱՄԲ)

38 ԿԳՈՒ/Մ<sup>2</sup>

70 ԿԳՈՒ/Մ<sup>2</sup>; 1.4 ԳՈՐԾԱԿՑՈՎ

-21°С

2. ԲԱՑԱՏՐԱԳԻՐ

ՆԱԽԱԳԻԾԸ ՄՇԱԿՎԱԾ Է ՀԱՄԱՊԱՏԱՍԽԱՆ N ԵՔ - ՊԸԱՇՁԲ - 15/53 ՊԱՅՄԱՆԱԳՐԻ ԵՎ ՊԱՏՎԻՐԱՏՈՒ ՆԱԽԱԳԾԱՅԻՆ ԱՌԱՋԱԴՐԱՆՔԻ:

ՆԵՐԿԱ ԴՐՈՒԹՅԱՄԲ ԲՐՅՈՒՄՈՎԻ 28 ՇՆՔԻ ՀԱՐԱԿԻՑ ՊՈՒՐԱԿԸ, ՈՐԸ ԳՏԼՎՈՒՄ Է ԿԵՆՏՐՈՆ ՎԱՐՉԱԿԱՆ ՇՐՋԱՆՈՒՄ, ԱՆԽՆԱՄ Է ԵՎ ԱՆԲԱՐԵԿԱՐԳ:

ՆԱԽԱՏԵՍՎՈՒՄ Է ԱՊԱՄՈՆՏԱԺԵԼ ԱՌԿԱ ՋՐՈՒՑԱՏԱՐԱՎԱՐԸ, ԴԵՖՈՐՄԱՑՎԱԾ ԵՎ ՋԱՐԴՈՐՏՎԱԾ ԲԵՏՈՆԻՑ ԲՈՐՏԻԿՆԵՐԸ, ՀԻՆ ՆՍՏԱՐԱՆՆԵՐԸ ԵՎ ՍԵՂԱՆԸ, ՏԱՐԱԾՔՈՒՄ ՏԵՂԱԴՐՎԱԾ ԱՂԲԱՄԱՆՆԵՐԸ ԵՎ ԲԵՏՈՆԻ ՄԵՋ ԱՄՐԱՑՐԱԾ ՄԵՏԱՐԱՎԱՆ ՍՅՈՒՆԵՐԸ ԵՎ ՃԱՂԱՇԱՐԵՐԸ :

ԲԱՐԵԿԱՐԳՎՈՒՄ Է ՏԱՐԱԾՔԸ՝ ՏԵՂԱԴՐԵԼՈՎ ՆՈՐ ԴԵԿՈՐԱՏԻՎ ՑԱՆԿԱՊԱՏ ՏԱՐԱԾՔԻ ԵԶՐԱԳԾՈՎ: ԲԱԿԱՅԻՆ ՏԱՐԱԾՔՈՒՄ ՆԱԽԱՏԵՍՎՈՒՄ Է ԿԱՌՈՒՑԵԼ ՀԵՏԻՈՏՆ ՃԱՆԱՊԱՐՀ, ՈՐԸ ԵՐԵՍԱՊԱՏՎԱԾ Է ԲԵՏՈՆԵ ՍԱԼԻԿՆԵՐՈՎ՝ ԱՎԱԶԻ ՎՐԱ: ՃԵՄՈՒԴԻՆԵՐԻ ԵԶՐԵՐԻՆ ՏԵՂԱԴՐՎՈՒՄ Է ՀԱՎԱՔՈՎԻ ԲԵՏՈՆԻՑ ԵԶՐԱՔԱՐԵՐ՝ ԲԵՏՈՆԻ ՀԻՄՔԻ ՎՐԱ: ՆԱԽԱՏԵՍՎՈՒՄ Է ՏԱՐԱԾՔՈՒՄ ՏԵՂԱԴՐԵԼ ԿԱՊՈՅ ՆԱԿԱԶՈՎ ԽԱՂԱՀՐԱՊԱՐԱԿ, ՆՍՏԱՐԱՆՆԵՐ, ԱՂԲԱՄԱՆՆԵՐ ԵՎ ՆՈՐ ՋՐՈՒՑԱՏԱՐԱՎԱՐ: ԻՐԱԿԱՆԱՑՆԵԼ ՏԱՐԱԾՔԻ ՀԱՐԹԵՑՈՒՄ, ՍԻՋԱՄԱՐԳԵՐԻ ԿԱՌՈՒՑՈՒՄ՝ ԲՈՒՄԱՀՈՂԻ ՓՈՒՐՄՈՎ: ԲՈԼՈՐ ՄԵՏԱՐԱՎԱՆ ԷԼԵՄԵՆՏՆԵՐԸ ՆԵՐԿՎՈՒՄ ԵՆ ՅՈՒՂԱՆԵՐԿՈՎ՝ ԵՐԿՈՒ ԱՆԳԱՄ:

Շինարարական աշխատանքների կատարման համար Կապալառու կազմակերպությունը պետք է ունենա հետևյալ լիցենզիաները.

Քաղաքաշինության բնագավառում շինարարության իրականացում՝ ներառյալ ներդիրները

Հետևյալ ոլորտների - Բնակելի, հասարակական, արտադրական,

ՇԻՆԱՐԱՐՈՒԹՅԱՆ ԸՆԹԱՑՔՈՒՄ ՕԳՏԱԳՈՐԾՎՈՂ ԲՈԼՈՐ ՆՅՈՒԹԵՐԸ ԵՎ ՍԱՐՔԵՐԸ ՊԵՏՔ Է ՀԱՄԱՊԱՏԱՍԽԱՆԵՆ ՀՀ-ՈՒՄ ԳՈՐԾՈՂ ՆՈՐՄԵՐԻՆ ՈՒ ՍՏԱՆԴԱՐՏՆԵՐԻՆ ԵՎ ԱՊԱՀՈՎԵՆ ԱՇԽԱՏԱՆՔԱՅԻՆ ԲԱՐՁՐ ՈՐԱԿ: ԱՅՂ ՆՊԱՏԱԿՈՎ ԿԱՊԱԼԻ ՕԲՅԵԿՏԻ, ԴՐԱ ԱՌԱՆՁԻՆ ՄԱՍԵՐԸ ԵՎ ՕԳՏԱԳՈՐԾՎՈՂ ՇԻՆԱՐԱՐԱԿԱՆ ՆՅՈՒԹԵՐԸ (ԲԵՏՈՆ, ՍԱԼԵՐ, ՆԵՐԿ, ՄԵՏԱՂ ԵՎ ԱՅԼՆ) ՊԵՏՔ Է ՀԱՄԱՊԱՏԱՍԽԱՆԵՆ ԵՐԱՇԽԻՔԱՅԻՆ ԺԱՄԿԵՏՆԵՐԻՆ ՆԵՐԿԱՅԱՑՎՈՂ ՆՎԱԶԱԳՈՒՅՆ ՊԱՀԱՆՁՆԵՐԻՆ: ԿԱՊԱԼԱՌՈՒՆ, ՇԻՆ. ԱՇԽԱՏԱՆՔՆԵՐԻ ԸՆԹԱՑՔՈՒՄ ՕԳՏԱԳՈՐԾՎՈՂ ԲՈԼՈՐ ՆՅՈՒԹԵՐԻ ԵՎ ՇԻՆՎԱԾՔՆԵՐԻ ՀԱՄԱՐ, ՊԱՏՎԻՐԱՏՈՒՆ ՊԵՏՔ Է ՆԵՐԿԱՅԱՑՆԻ ԴՐԱՆՑ ՀԱՎԱՍՏԱԳՐԵՐԸ, ՈՐՈՆՔ ՊԵՏՔ Է ՊԱՐՈՒՆԱԿԵՆ ԲՈԼՈՐ ԱՆՀՐԱԺԵՇՏ ՏՎՅԱԼՆԵՐԸ ՆՐԱՆՑ ԾԱԳՄԱՆ ՈՒ ՈՐԱԿԻ ՄԱՍԻՆ ԵՎ ՀԱՄԱՊԱՏԱՍԽԱՆԵՆ ԸՆԴՈՒՆՎԱԾ ՍՏԱՆԴԱՐՏՆԵՐԻ ՊԱՀԱՆՁՆԵՐԻՆ: ՆԵՐԿԱՅԱՑՎՈՂ ՆՅՈՒԹԵՐԸ ԵՎ ՇԻՆՎԱԾՔՆԵՐԻ ՈՐԱԿԸ, ԳՈՒՅՆԸ, ԱՐՏԱՔԻՆ ՏԵՄԸ ՊԵՏՔ Է ՀԱՄԱՉԱՅՆԵՑԻՎ ՊԱՏՎԻՐԱՏՈՒ ԵՎ ՆԱԽԱԳԾՈՂԻ ՀԵՏ: ԱՅՂ ԺԱՄԱՆԱԿԱԸՆԹԱՑՔՈՒՄ, ԵԹԵ ԿԱՌՈՒՑԱՊԱՏՎԱԾ ՏԱՐԱԾՔՈՒՄ Ի ՀԱՅՏ ԵՆ ԳԱԼԻՍ ԹԵՐՈՒԹՅՈՒՆՆԵՐ, ԿԱՊԱԼԱՌՈՒՆ ԻՐ ՈՒԺԵՐՈՎ ՎԵՐԱԿԱՆԳՆՈՒՄ Է ԱՅՆ: ՇԻՆԱՐԱՐԱԿԱՆ ԱՇԽԱՏԱՆՔՆԵՐԻ ԿԱՏԱՐՄԱՆ ԺԱՄԱՆԱԿ ԱՇԽԱՏԱՆՔՆԵՐԻՆ ԲԱՐՁՐ ՈՐԱԿ ԱՊԱՀՈՎԵԼՈՒ ԵՎ ԱՇԽԱՏԱՆՔՆԵՐԸ ՆԱԽԱՏԵՍՎԱԾ ԺԱՄԿԵՏՈՒ ԿԱՏԱՐԵԼՈՒ ՀԱՄԱՐ, ԿԱՊԱԼԱՌՈՒՆ ՊԵՏՔ Է ՈՒՆԵՆԱ.

ա) ՄԱՍՆԱԳԻՏԱԿԱՆ ՓՈՐՁԱՌՈՒԹՅՈՒՆ, ՈՐԸ ԿԱՊԱՀՈՎ ԱՇԽԱՏԱՆՔՆԵՐԻ ԲԱՐՁՐ ՈՐԱԿԸ, ՄԱՍՆԱԿՈՐԱՊԵՍ. V ԿԱՐԳԻ ՋՈՂՈՂ, V ԿԱՐԳԻ ԲԱՆԿՈՐՆԵՐ, ԸՆԴԱՄԵՆԸ 6 ՀՈԳԻ:

բ) ՏԵԽՆԻԿԱՅԻ ՄԻՋՈՑՆԵՐ, ՆՎԱԶԱԳՈՒՅՆԸ՝ 1 ԻՆՔՆԱԹԱՓ ԲԵՌՆԱՏԱՐ ԱՎՏՈՍԵՔԵՆԱ, 1 ՋՈՂՈՂ ԱԳՐԵԳԱՏ, 1 ՀԱՐՎԱԾՈՂ ՍՈՒՐՃ, ԻՆՉՊԵՍ ՆԱԵՎ ԷԼԵԿՏՐԱԿԱՆ ԾԱԿՈՂ, ՀԱՏՈՂ, ԿՏՐՈՂ ՍԱՐՔԱՎՈՐՈՒՄՆԵՐ:

գ) ՖԻՆԱՆՍԱԿԱՆ ՄԻՋՈՑՆԵՐ, ՈՐԸ ԿԱՊԱՀՈՎ ՍԿԶԲԱԿԱՆ ՇՐՋԱՆՈՒՄ ԿԱՏԱՐԵԼ ՆԱԽԱՀԱՇՎՈՎ ՆԱԽԱՏԵՍՎԱԾ ԱՇԽԱՏԱՆՔՆԵՐԻ 20%-Ը:

ԱՇԽԱՏԱՆՔԱՅԻՆ ԳԾԱԳՐԵՐԻ ՀԻՄՆԱԿԱՆ ԼՐԱԿԱԶՄԻ ԱՄՓՈՓԱԳԻՐ

ՆՇԱՆԱԿՈՒՄ	ԱՆՎԱՆՈՒՄԸ	ԾԱՆՈԹՈՒԹՅՈՒՆ
ԳՀ	ԳԼԽԱՎՈՐ ՀԱՏԱԿԱԳԻԾ	

ՎԿԱՅԱԿՈՉՎՈՂ ՓԱՍՏԱԹՂԹԵՐԻ ԱՄՓՈՓԱԳԻՐ

ՆՇԱՆԱԿՈՒՄ	ԱՆՎԱՆՈՒՄԸ	ԾԱՆՈԹՈՒԹՅՈՒՆ
СНП 2.08.02 - 89	ՀԱՍԱՐԱԿԱԿԱՆ ՇԵՆՔԵՐ ԵՎ ԿԱՌՈՒՑՎԱԾՔՆԵՐ	
ГОСТ 21.501 - 80	ՃԱՐՏԱՐԱՊԵՏԱԿԱՆ ԼՈՒԾՈՒՄՆԵՐ, ԱՇԽ. ԳԾԱԳՐԵՐ	



ՊԱՏՎԵՐ N «ԵՔ - ՊԸԱՇՁԲ - 15/53»			«ԿԱՌՇԻՆԱԽԱՆԻԾ» ՊՂԸ	2015			
ՆԳՃ	Կ.ԿԱՐԱՊԵՏՅԱՆ			ԳՀ			
ՆԱԽ. ՀԵՂԻՆԱԿ	Կ.ԿԱՐԱՊԵՏՅԱՆ		ԿԵՆՏՐՈՆ ՎԱՐՉԱԿԱՆ ՇՐՋԱՆԻ ՏԱՐԱԾՔՈՒՄ ԳՏԼՎՈՂ ԹՎՈՎ 6 ԲԱԿԱՅԻՆ ՏԵՐԱԾՔՆԵՐԻ ՎԵՐԱՆՈՐՈԳՄԱՆ ԱՇԽԱՏԱՆՔՆԵՐԻ ՆԱԽԱԳԾԱ-ՆԱԽԱՀԱՇՎԱՅԻՆ ՓԱՍՏԱԹՂԹԵՐԻ ԿԱԶՄՄԱՆ ԵՎ ՓՈՐՁԱՔՆՆՈՒԹՅԱՆ ԵԶՐԱԿԱՑՈՒԹՅԱՆ ՏՐԱՄԱԴՐՄԱՆ ԱՇԽԱՏԱՆՔՆԵՐ	ԲՐՅՈՒՄՈՎ 28-ՈՂ ՇԵՆՔԻ ՀԱՐԱԿԻՑ ՏԱՐԱԾՔ: ԸՆԴՀԱՆՈՒՐ ՏՎՅԱԼՆԵՐ, ԲԱՑԱՏՐԱԳԻՐ	Փուլ Ա. Ն.	Թերթ 1	Թերթեր 7
ՆԱԽԱԳԾԵՑ	Ա.ԿԱՐԱՊԵՏՅԱՆ						





ՊԱՅՄԱՆԱԿԱՆ ՆՇԱՆՆԵՐ

- |  |                 |  |            |  |                              |
|--|-----------------|--|------------|--|------------------------------|
|  | ԷԼԵԿՏՐԱԿԱՆ ՑԱՆՑ |  | ԿՈՅՈՒՂԱԳԻԾ |  | ՀԻՄՆԱՆՈՐՈԳՎՈՂ ԲԱԿԱՅԻՆ ՏԱՐԱԾՔ |
|  | ՋԵՐՄԱՅԻՆ ՑԱՆՑ   |  | ԳԱԶԱՍԱՐ    |  | ԲԱԿԱՅԻՆ ՏԱՐԱԾՔ               |
|  | ՋՐԱԳԻԾ          |  | ՍԵԼԱԿԱՍԱՐ  |  |                              |

ՊԱՏՎԵՐ N «ԵՔ - ՊԸԱՇՁԲ - 15/53»			«ԿԱՊՇԻՆԱՆԻՇ» ՈՂԸ	2015	
ՆԳՑ	Կ.ԿԱՐԱՊԵՏՅԱՆ				
ՆԱԽ. ՀԵՂԻՆԱԿ	Կ.ԿԱՐԱՊԵՏՅԱՆ		ԿԵՆՏՐՈՆ ՎԱՐՉԱՎԱՆ ԵՐԶԱՆԻ ՏԱՐԱԾՔՈՒՄ ԳՏԿՈՂ ԹՎՈՎ 6 ԲԱԿԱՅԻՆ ՏԵՐԱԾՔՆԵՐԻ ՎԵՐԱՆՈՐՈԳՄԱՆ ԱՇԽԱՏԱՆՔՆԵՐԻ ՆԱԽԱԳԾԱՆԱԽԱՐՀԱՅԻՆ ՓԱՏԱԹՂԹԵՐԻ ԿԱԶՄԱՆ ԵՎ ՓՈՐՉԱՔՆՆՈՒԹՅԱՆ ԵԶՐԱԿԱՑՈՒԹՅԱՆ ՏՐԱՄԱՂՐՄԱՆ ԱՇԽԱՏԱՆՔՆԵՐ	ԳՀ	
ՆԱԽԱԳԾԵՑ	Ա.ԿԱՐԱՊԵՏՅԱՆ		ԲՐՅՈՒՄՈՎԻ 28-ՐԴ ՇԵՆՔԻ ՀԱՐԱԿԻՑ ՏԱՐԱԾՔ: ԻՐԱՎԻՃԱԿԻ ՀԱՏԱԿԱԳԻԾ Մ 1:2000, ԳԼԽԱՎՈՐ ՀԱՏԱԿԱԳԻԾ Մ 1:500	Փուլ Ա. Ն.	Թերթ 2

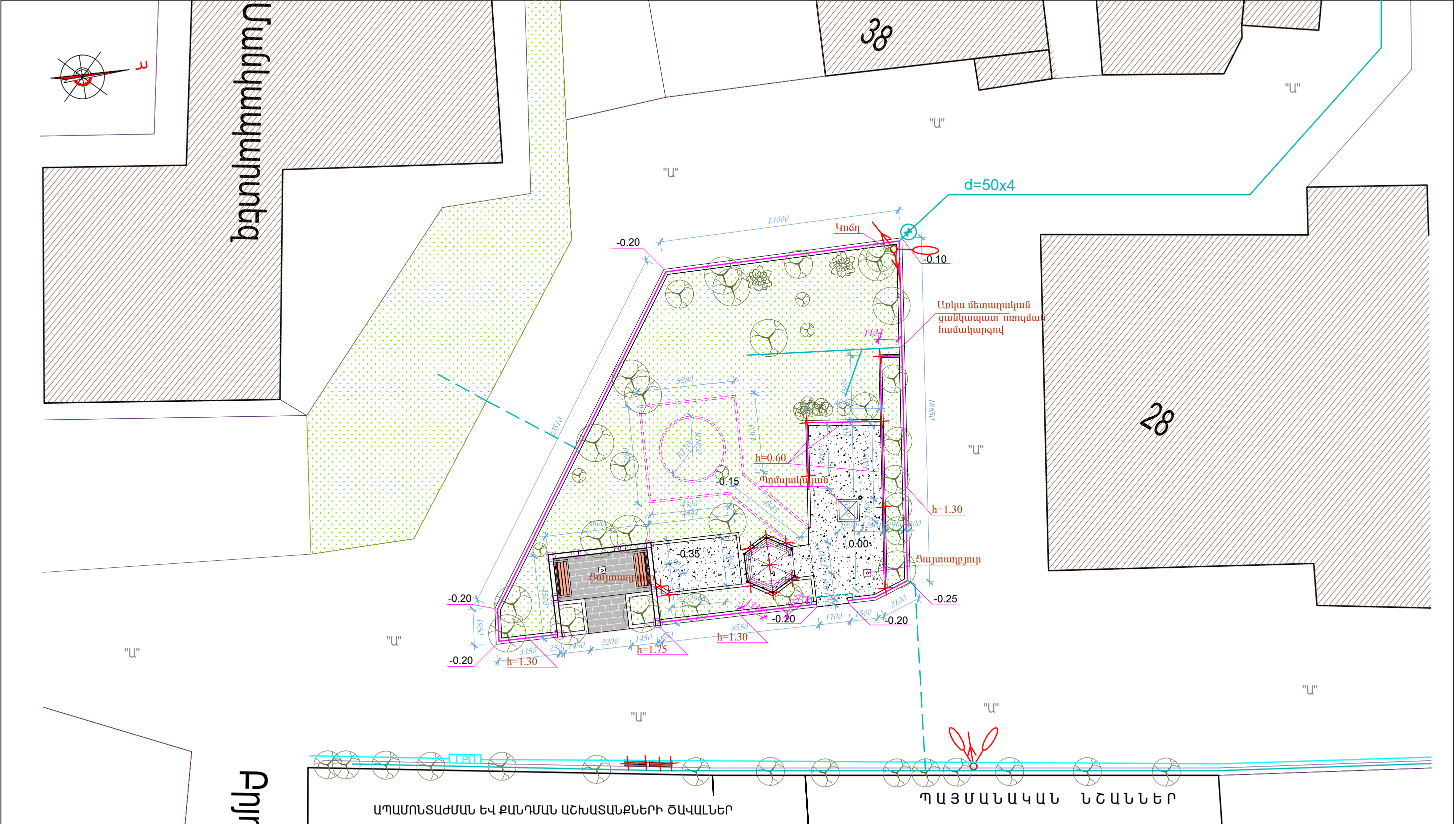

Քոչուստի փող.

ԱՊԱՄՈՆՏԱԺՄԱՆ ԵՎ ՔԱՆԴՄԱՆ ԱՇԽԱՏԱՆՔՆԵՐԻ ԾԱՎԱԼՆԵՐ

- 1. Ապամոնտաժել առկա մետաղական նստարանները  
աղբամանները  
սեղան  
մետաղական խողովակներից բազմանկյուն գրուցատաղավարը 3x3x2.5մ  
- 5 հատ  
- 1 հատ  
- 1 հատ  
- 1 հատ
- 2. Առկա միաձույլ բետոնի (15x30) բորտիկները ապամոնտաժել հիմքերի  
և բետոնի հարթակի հետ միասին գծագրում նշված հատվածում  
- 0.50 մ³
- 3. Առկա չորացած ծառի կոճղերը հանել տարածքից  
- 2 հատ
- 4. Ապամոնտաժել առկա մետաղական խողովակներից 0.6մ բարձրությամբ ճաղաշարը-  
և Φ50, h=0.60մ բարձրությամբ մետաղական խողովակները  
- 21.0 գծմ  
- 10.0 գծմ
- 5. Հիմքերի փորում IV կարգի գրունտներում ճեմուղիներ կառուցելու և եզրաքարեր  
տեղադրելու համար  
- 10.0 մ³  
- 12.0 մ³
- 6. Տարածքում կուտակված շին. աղբի բարձուն և տեղափոխում 12 կմ

գ

գլխավոր

ո

ոռոգում

կանաչ սարածքներ

ապամոնտաժող ծավալներ

ՊԱՏՎԵՐ N «ԵՔ - ՊԸԱՇՁԲ - 15/53»			«ԿԱՐԾԻՄԱՆԱԽԾ» ՈՒԸ			2015	
ՆԳՑ	Կ.ԿԱՐԱՊԵՏՅԱՆ		ՆԱԽ. ՀԵՂԻՆԿ	Կ.ԿԱՐԱՊԵՏՅԱՆ		ԳՀ	
ՆԱԽԱԳԾԵՑ	Ա.ԿԱՐԱՊԵՏՅԱՆ		ԿԵՆՏՐՈՆ ՎԱՐՉԱՎԱՆ ԵՐԶՆԱԻ ՏԱՐԱԾՔՈՒՄ ԳՏՎՈՂ ԹՎՈՎ 6 ԲԱՎԱՅԻՆ ՏԵՐԱԾՔՆԵՐԻ ՎԵՐԱՆՈՐԴԱՄԱՆ ԱՇԽԱՏԱՆՔՆԵՐԻ ՆԱԽԱԳԾԱՆԱԽԱՅԱՇԽԱՅԻՆ ՓԱՍՏԱԹՅՈՒՆԻ ԿԱԶՄԱՆ ԵՎ ՓՈՐՉԱՔՆԱԽՈՒԹՅԱՆ ԵԶՐԱԿԱՑՈՒԹՅԱՆ ՏՐԱՄԱԴՐՄԱՆ ԱՇԽԱՏԱՆՔՆԵՐ			Փուլ	Թերթ
			ԲՐՅՈՒՄՈՎԻ 28-ՐԴ ՇԵՆՔԻ ՀԱՐԱԿԻՑ ՏԱՐԱԾՔ ՀԱՏԱՎԱԳԻԾ(ՀԱՓԱԳՐՈՒԹՅՈՒՆ) Մ 1:200			Ա. Ն.	
						3	7



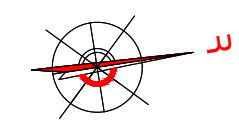

Մանկապարտեզ

38

"Ա"

"Ա"

"Ա"

d=50x4

28

"Ա"

"Ա"

"Ա"

ՆԱԽԱՏԵՍՎՈՂ ՇԻՆԱՐԱՐԱԿԱՆ ԱՇԽԱՏԱՆՔՆԵՐԻ ԾԱՎԱԼՆԵՐ

- Նոր հավաքովի բետոնե եզրաքարերի (8x20) տեղադրում բետոնե հիմքի վրա - 40.0 զծմ, 1.5 մ<sup>3</sup>
- Նոր միաձույլ բետոնե բորտիկների (15x30) կառուցում բետոնե հիմքի վրա - 6.6 զծմ, 0.3 մ<sup>3</sup>
- Վերականգնել բետոնե բորտիկի քանդված հատվածները - 0.3 մ<sup>3</sup>
- Բետոնե բորտիկները սվաղել g/ավազային շաղախով և տեղադրել բազալտից գլխադիրներ  
բազալտից գլխադիրներ h=5սմ, b=20սմ - 25.0 զծմ  
բազալտից գլխադիրներ h=5սմ, b=35սմ - 75.0 զծմ
- Առկա զրուցատաղավարի ետնամասում կատարել լիցք նոր զրուցատաղավարի համար - 4.3 մ<sup>3</sup>
- Լիցքի տրամաբանական հետո բետոնացնել յոթ սմ հաստությամբ  
բետոն B-12 դասի - 0.9 մ<sup>3</sup>
- Հետիոտն ճանապարհի վրա բետոնե սալիկների տեղադրում ավազի վրա (6 =4.0սմ), (շերտերը նայել թերթ ԾԸ-4) - 22.00 մ<sup>2</sup>
- Առկա բետոնե հարթակների վրա բետոնե սալիկների տեղադրում ավազով (6 =4.0սմ) - 56.00 մ<sup>2</sup>
- Նոր բազրիքների տեղադրում այգու տարածքում - 23.0 զծմ
- Բազրիքների ծախսը նայել թերթ ԾԸ-4: Բոլոր մետաղական էլեմենտները ներկել յուղաներկով 2 անգամ: - 208.0 մ<sup>2</sup>
- Կառուցել սիզամարգեր բուսահողի և կարմիր ավազի խարմուրդի ավելացումով b=7սմ և հարթեցումով - 10.0 մ<sup>2</sup>
- Տեղադրել զրուցատաղավար - 1 հատ
- Տեղադրել նստարաններ - 8 հատ
- Տեղադրել սեղան - 1 հատ
- Տեղադրել աղբամաններ - 5 հատ

ՊԱՅՄԱՆԱԿԱՆ ՆՇԱՆՆԵՐ

	գազասար		ոռոգում		ճեմո՛րի
	կանաչ սարսմբներ		աղանդանախու ծավալներ		կադրոնիս սվաղի խառնուրդ

ՊԱՏՎԵՐ N «ԵԲ - ՊԸԱՇՁԲ - 15/53»			«ԿԱՐՇԻՆԱՆԱԽԻԾ» ՈՐԸ		2015	
ՆԳՑ	Կ.ԿԱՐԱՊԵՏՅԱՆ		ՆԱԽ. ԴԵՂԻՆԱԿ	Կ.ԿԱՐԱՊԵՏՅԱՆ	ԳՀ	
ՆԱԽԱԳԾԵՑ	Ա.ԿԱՐԱՊԵՏՅԱՆ		ԿԵՆՏՐՈՆ ՎԱՐՉԱԿԱՆ ՇՐՋԱՆԻ ՏԱՐԱԾՅՈՒՄ ԳՏՎՈՂ ԹՎՈՎ 6 ԲԱՎԱՅԻՆ ՏԵՐԱԾՅԵՆԻ ՎԵՐԱՆՈՐՈՂՈՒՄ ԱՇԽԱՏԱՆՔՆԵՐԻ ՆԱԽԱԳԾԱՆԱԽԱԴԱՇՆ ՓԱՏԱԹՂԹԵՐԻ ԿԱԶՄԱՆ ԵՎ ՓՈՐՉԱՔՆՆՈՒԹՅԱՆ ԵԶՐԱԿԱՑՈՒԹՅԱՆ ՏՐԱՄԱՂՐԱՄԱՆ ԱՇԽԱՏԱՆՔՆԵՐ		Փուլ	Թերթ
			ԲՐՅՈՒՄՈՎԻ 28-ՐԴ ՇԵՆՔԻ ՀԱՐԱԿԻՑ ՏԱՐԱԾՔ ՀԱՏԱԿԱԳԻԾ Մ 1:200		Ա. Ն.	
					4	7

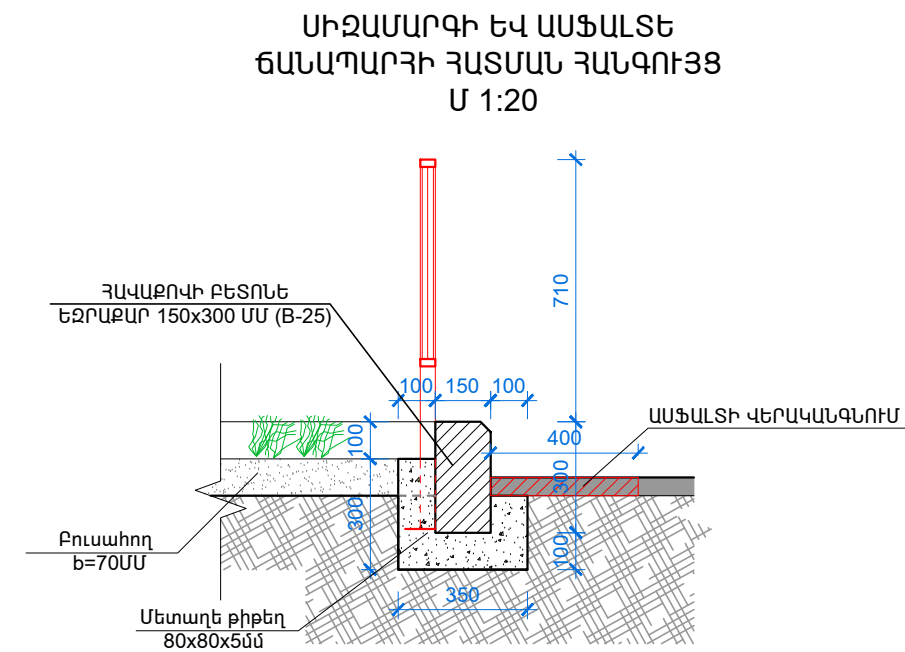
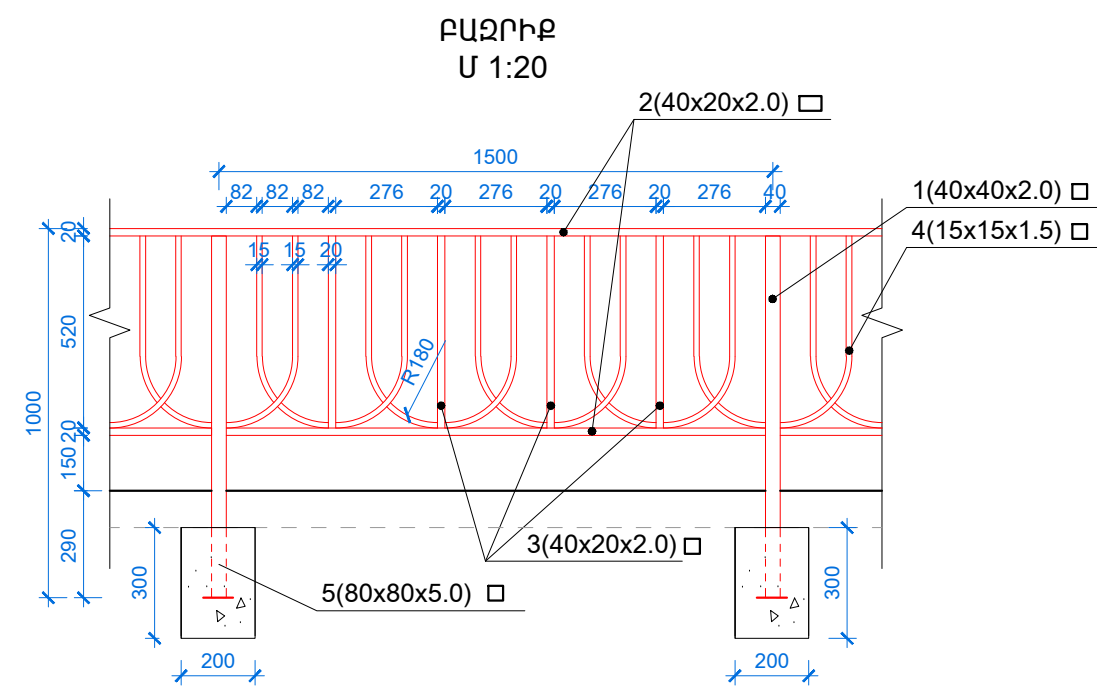

ՍԻԶԱՄԱՐԳԻ ԵՎ ԾԵՄՈՒՂՈՒ ՀԵՏ ՀԱՏՄԱՆ ՀԱՆԳՈՒՅՑ  
Մ 1:20

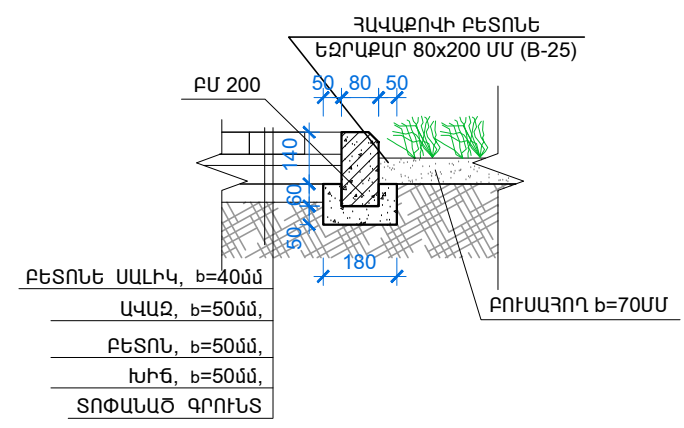

ՔԱԶՐԻՔ - Ի ՄԱՍՆԱԳԻՐ

NN	ՆՇԱՆԱԿՈՒՄ	ԱՆՎԱՆՈՒՄ	ՔԱՆԱԿ	ԶԱՆԳՎԱԾ ԿԳ	ԾԱՆՈԹՈՒ-ԹՅՈՒՆ
1	ГОСТ 12336 - 78	□ 40x40x2.0 L=1000	19	2.33	44.27 ԿԳ
2	ГОСТ 12336 - 78	□ 40x20x2.0 L=56000	2	95.2	190.4 ԿԳ
3	ГОСТ 12336 - 78	□ 40x20x2.0 L=520	64	0.9	57.6 ԿԳ
4	ГОСТ 12336 - 78	□ 15x15x1.5 L=630	160	0.4	64.0 ԿԳ
5	ГОСТ 103 - 76 *	— 80x80x5.0	19	0.26	4.94 ԿԳ
6	Մետաղե քիթեղ (խցափակում)	— 40x20x3.0	4	0.02	0.08 ԿԳ
7	Բետոն B-15	200x100x300(հ)	19	0.006 մ³	0.12 մ³

361.3 ԿԳ

Ծ Ա Ն Ո Ր Թ Յ ՈՒ Ն  
1. Բոլոր մետաղական էլեմենտները ներկել յուղամերկով երկտակ:

ՊԱՏՎԵՐ N «ԵՔ - ՊԸԱՇՁԲ - 15/53»			«ԿԱՌՇԻՄԱՆԻՑ» ՈՒԸ	2015	
ՆԳՑ	Կ.ԿԱՐԱՊԵՏՅԱՆ			ԳՀ	
ՆԱԽ. ՀԵՂԻՆԱԿ	Կ.ԿԱՐԱՊԵՏՅԱՆ		ԿԵՆՏՐՈՆ ՎԱՐՉԱԿԱՆ ՇՐՋԱՆԻ ՏԱՐԱԾՔՈՒՄ ԳՏՎՈՂ ԹՎՈՂ 6 ԲԱԿԱՅԻՆ ՏՔՐԱԾՔՆԵՐԻ ՎԵՐԱՆՈՐԴԱՄԱՆ ԱՇԽԱՏԱՆՔՆԵՐԻ ՆԱԽԱԳԾԱՆԱԽԱՀԱՇՎԱՅԻՆ ՓԱՍՏԱԹՅՈՒԹԵՐԻ ԿԱԶՄԱՆ ԵՎ ՓՈՐՁԱՔՆՆՈՒԹՅԱՆ ԵԶՐԱԿԱՑՈՒԹՅԱՆ ՏՐԱՄԱՂՐԱՄԱՆ ԱՇԽԱՏԱՆՔՆԵՐ		
ՆԱԽԱԳԾԵՑ	Ա.ԿԱՐԱՊԵՏՅԱՆ				ԲՐՅՈՒՄՈՒԿ 28-ՐԴ ՇԵՆՔԻ ՀԱՐԱԿԻՑ ՏԱՐԱԾՔ ԲԱԶՐԻՔ , ՀԱՆԳՈՒՅՑՆԵՐ Մ1:20



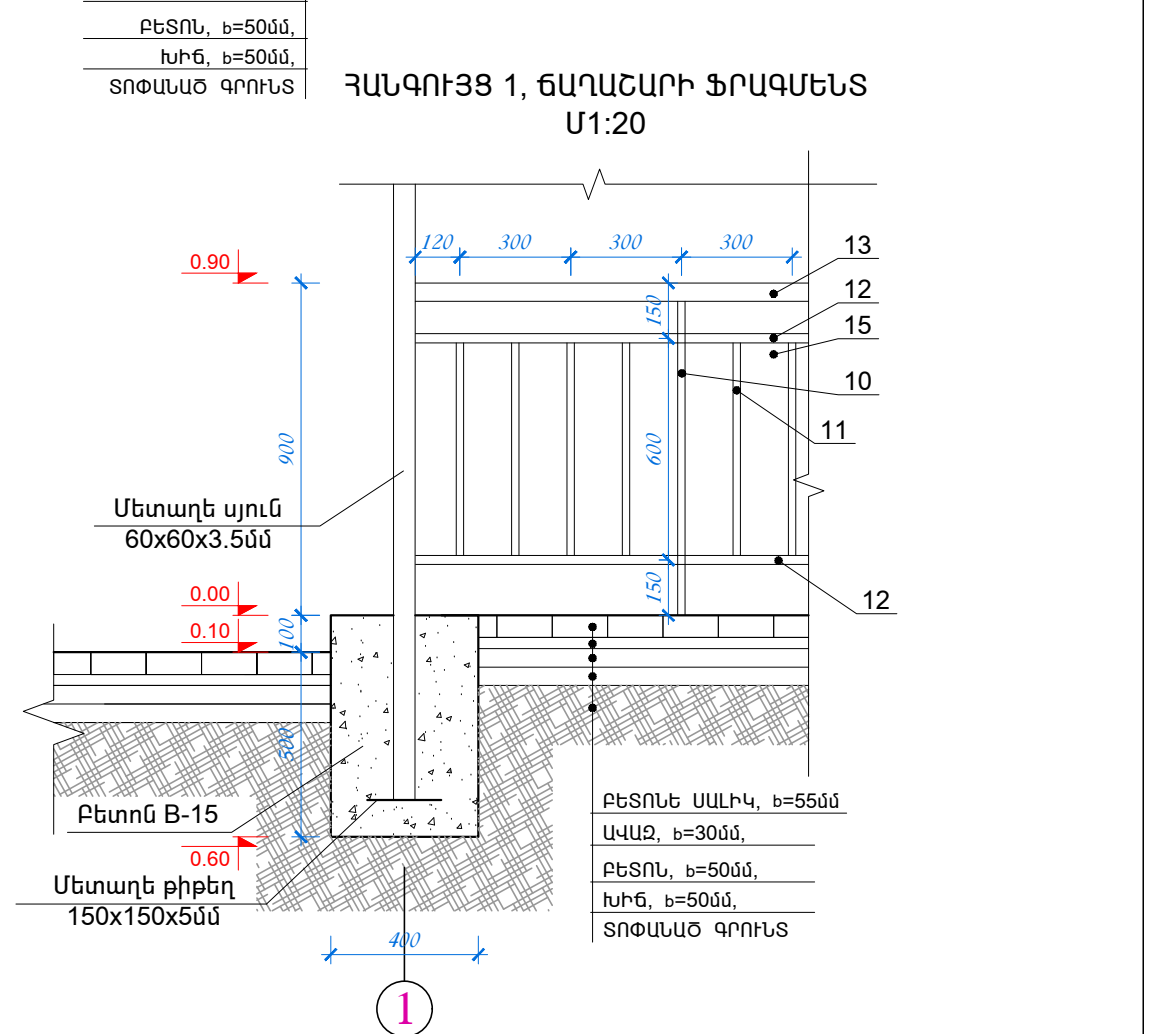
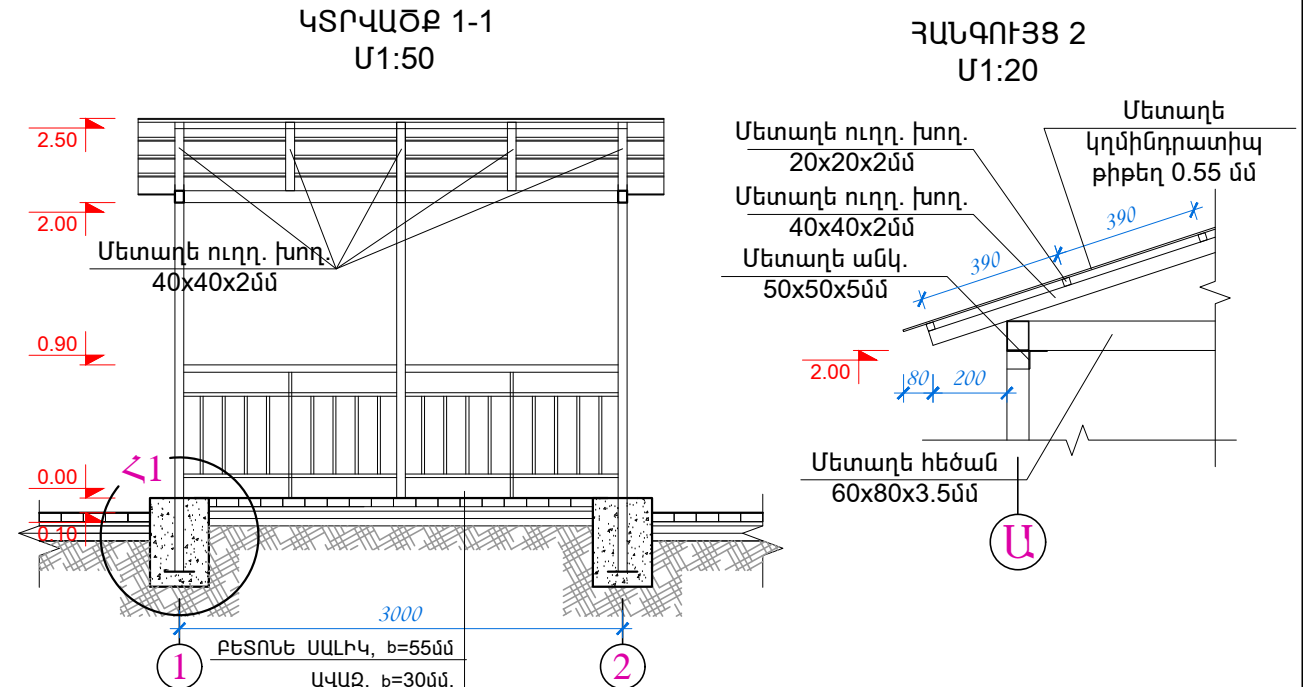

ՊԱՏՎԵՐ N «ԵՔ - ՊԸԱՇՁԲ - 15/53»		<b>«ԿԱՌԱՇԻՆԱԿԱՆԻԾ» ԻՊԸ</b> ԿԵՆՏՐՈՆ ՎԱՐՈՒԿԱԼԱՆ ՀՐԶԱՆԻ ՏԱՐԱԾՔՈՒՄ ՁՏԱՎՈՐ ԹԻՎԿ 6 ՔԱՎԱՅԻՆ ՏԵՐԱԾՔԵՐԻ ԿԵՐԱՆՈՐՈՂԱՅԻՆ ԱՇԽԱՏԱՆՔՆԵՐԻ ԱՆԱՄԱԳՈՎ ԱՆԱՄԱՐԱԿԱՅԻՆ ՓԱՏԱՊԱՐԹԵՐԻ ԿԱԶՄԱՆ ԵՎ ՓՈՐՁԱՔԱՆԻՐԹՅԱՆ ԵԶՐԱԿԱՑՈՒԹՅԱՆ ՏՐԱՄԱՐԱՐԱՆ ԱՇԽԱՏԱՆՔԵՐ	2015		
ԼՊԳ	Կ.ԿԱՐԱՊԵՏՅԱՆ		ԳՅ		
ԼԱԽ. ԴԵՐԻՆԱԿ	Կ.ԿԱՐԱՊԵՏՅԱՆ	ԲՐՅՈՒՄՈՎԻ 28-ՐԴ ՀԵՆՔԻ ԴԱՐԱԿԻՑ ՏԱՐԱԾՔ ԶՐՈՒՑՏԱՍԱՐԱԿԱՐ Մ 1:50	Փուլ	Թերթ	Թերթեր
ԼԱԽԱԳՈՅՑ	Ա.ԿԱՐԱՊԵՏՅԱՆ		Ա. Ն.	6	7

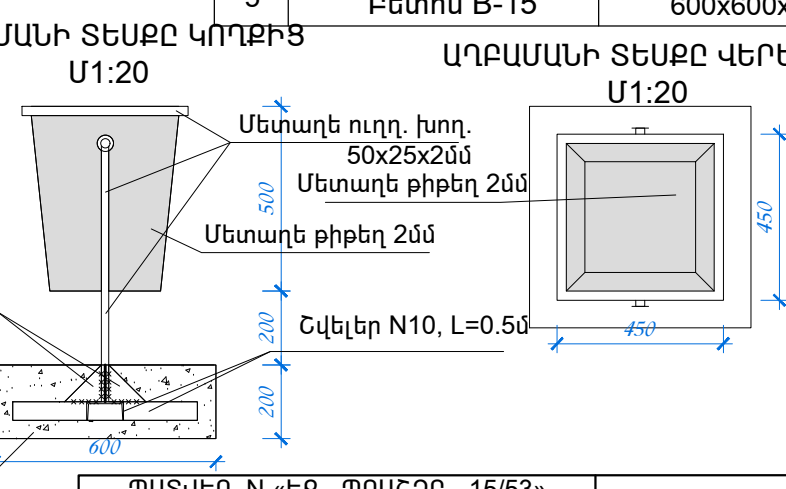
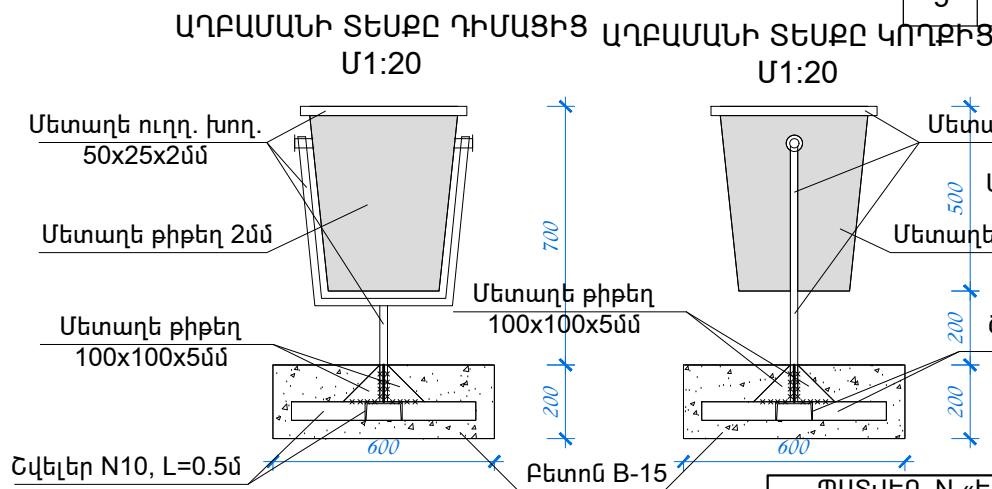
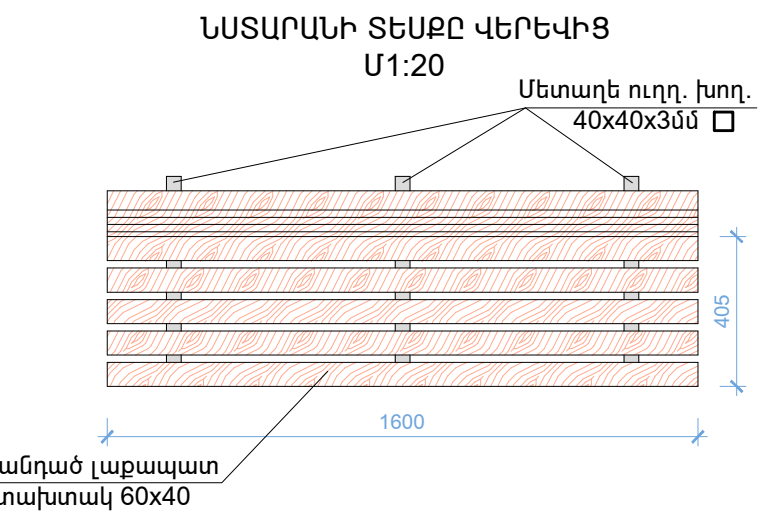
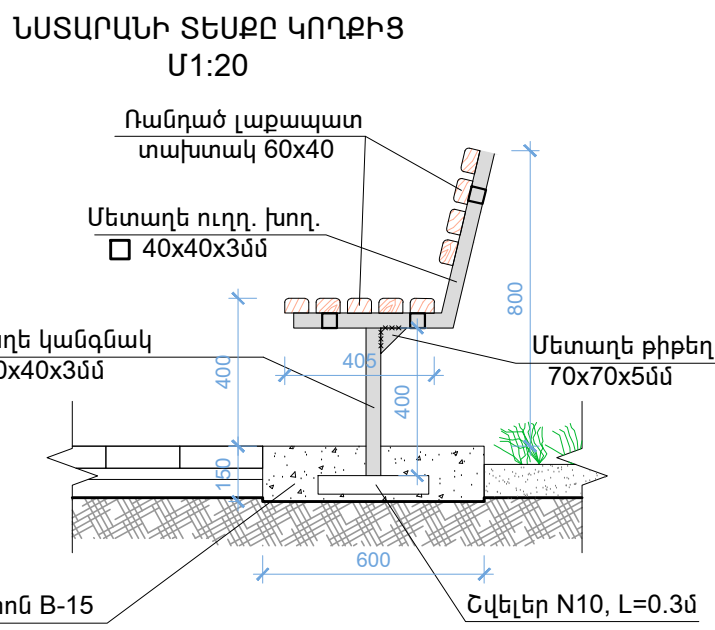
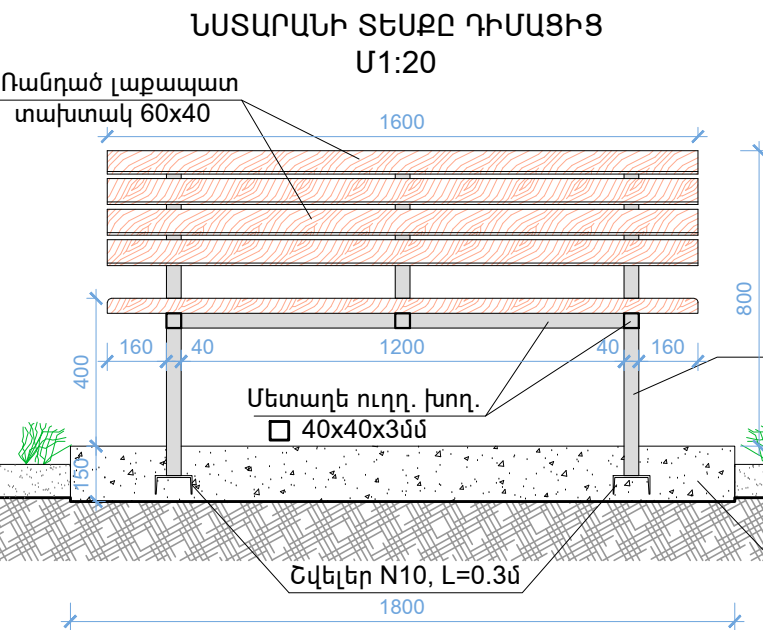
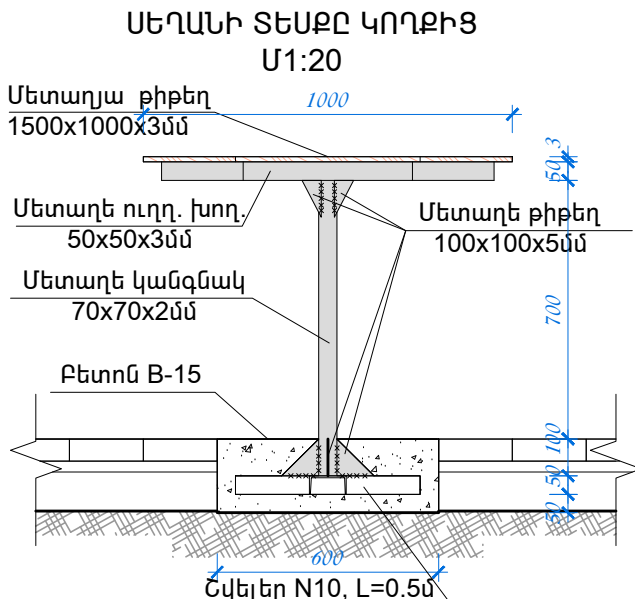
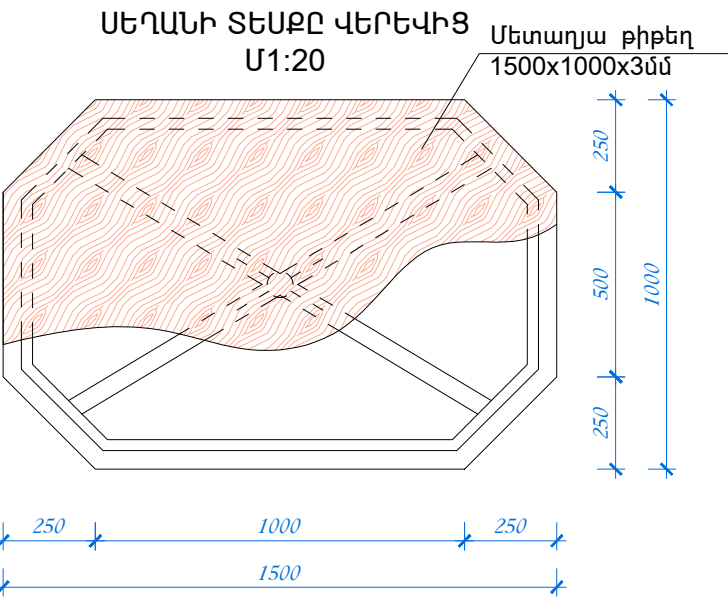

ՍԵՂԱՆԻ ՄԱՍՆԱԳԻՐ (1 հատ)

NN	ՆՇԱՆԱԿՈՒՄ	ՉԱՓԵՐԸ	ՔԱՆԱԿ	ՉԱՆԳՎԱԾ	ԾԱՆՈԹՈՒ-ԹՅՈՒՆ
1	ГОСТ 8240 - 72	N 10 L=500	2	4.30 կգ	8.60 կգ
2		Φ70x2.0 L=800	1	2.68 կգ	2.68 կգ
3	ГОСТ 12336 - 78	50x50x3.0 L=1300	2	5.6 կգ	11.20 կգ
4	ГОСТ 12336 - 78	50x30x2.0 L=4000	1	9.28 կգ	9.28 կգ
5	Մետաղե քիթեղ	100x100x5.0	8	0.196կգ	1.568 կգ
6	Մետաղե քիթեղ	1500x1000x3 1.38 մ²	1	35.33կգ	35.33կգ
7	Բետոն B-15	600x600x200	1	0.072 մ³	0.072 մ³

ՆՍԱՐԱՆԻ ՄԱՍՆԱԳԻՐ(8 հատ)

NN	ՆՇԱՆԱԿՈՒՄ	ՉԱՓԵՐԸ	ՔԱՆԱԿ	ՉԱՆԳՎԱԾ	ԾԱՆՈԹՈՒ-ԹՅՈՒՆ
1	ГОСТ 8240 - 72	N 10 L=300	2	2.60 կգ	5.20 կգ
2	ГОСТ 12336 - 78	40x40x3.0 L=7500	1	25.2կգ	25.20 կգ
3	Մետաղե քիթեղ	70x70x5.0	2	0.1կգ	0.2 կգ
4	Ռանդած լաքապատ տախտակ	60x40 L=1600	9	0.004 մ³	0.036 մ³
5	Մետաղե քիթեղ (խցափակում)	40x40x3.0	6	0.038կգ	0.23 կգ
6	Բետոն B-15	1800x600x150	1	0.2 մ³	0.2 մ³

ԱՐԲԱՍԱՆԻ ՄԱՍՆԱԳԻՐ(5 հատ)

NN	ՆՇԱՆԱԿՈՒՄ	ՉԱՓԵՐԸ	ՔԱՆԱԿ	ՉԱՆԳՎԱԾ	ԾԱՆՈԹՈՒ-ԹՅՈՒՆ
1	ГОСТ 8240 - 72	N 10 L=500	2	4.30 կգ	8.60 կգ
2	ГОСТ 12336 - 78	50x25x2.0 L=4000	1	8.68 կգ	8.68 կգ
3	Մետաղե քիթեղ	2.0 մմ	1	0.8 մ²	0.8 մ²
4	Մետաղե քիթեղ	100x100x5.0	4	0.196կգ	0.784 կգ
5	Բետոն B-15	600x600x200	1	0.072 մ³	0.072 մ³

Ծ Ա Ն Ո Թ ՈՒ Թ Յ ՈՒ Ն

1. Բոլոր մետաղական էլեմենտները ներկել յուղաներկով երկտակ:

ՊԱՏՎԵՐ N «ԵՔ - ՊԵՆՇԵՐ - 15/53»			«ԿԱՐԵՆԱՆԻՍ» ՊՐ		2015	
ՆԳՑ	Կ.ԿԱՐԱՊԵՏՅԱՆ		ՆԱԽ. ՀԵՂԻՆԱԿ	Կ.ԿԱՐԱՊԵՏՅԱՆ	ԳՀ	
ՆԱԽԱԳԾԵՑ	Ա.ԿԱՐԱՊԵՏՅԱՆ		ԳԵՏՈՐԸ ՎԱՐՉԱԿԱՆ ՇՐՋԱՆԻ ՏԱՐԱԾՔՈՒՄ ԳՏԱՊՈՂ ԹՎՈՒ Ե ԲԱԿԱՅԻՆ ՏՔՐԱԾՔՆԵՐԻ ՎԵՐԱՆՈՐԴԱՅԱՆ ԱՇԽԱՏԱՆՔՆԵՐԻ ՆԱԽԱԳԾԱ-ՆԱԽԱԳԱՐԱԾՎԱԾԻ ՓԱՏԱԹՂԹԵՐԻ ԿԱԶՄԱՆ ԵՎ ՓՈՐՉԱՔՆՆՈՐԴՅԱՆ ԵԶՐԱԿԱՑՈՐԴՅԱՆ ՏՐԱՄԱՐՐԱՆ ԱՇԽԱՏԱՆՔՆԵՐ		Փուլ	Թերթ
			ԲՐՅՈՒՄՈՒԻ 28-ՐԴ ՇԵՆՔԻ ՀԱՐԱԿԻՑ ՏԱՐԱԾՔ		Ա. Ն.	Թերթեր
			ՍԵՂԱՆ, ՆՍԱՐԱՆ, ԱՐԲԱՍԱՆ, Մ 1:20		7	7

11-28	pl 20	Sty	el. 2nd year
-11-	pl 43	Sty	el. 2nd year
-11-	pl 6	Sty	el. 2nd year
-11-	pl 13	Sty	el. 2nd year
-11-	pl 18	Sty	el. 2nd year
-11-	pl 16	Sty	el. 2nd year
-11-	pl 30	Sty	el. 2nd year
-11-	pl 22	Sty	el. 2nd year
11-1	pl 25	Sty	el. 2nd year